

2D: 2D - Páteo

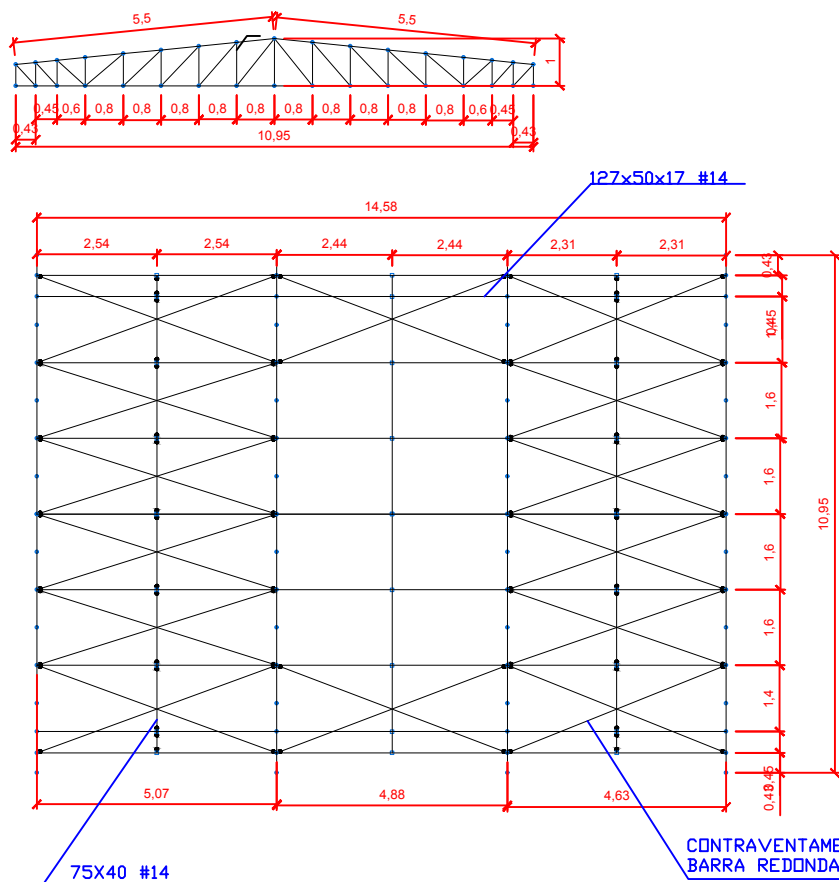

Centro Comunitário REV05
Norma de aço laminado: ABNT NBR 8800:2008
Norma de aço dobrado: ABNT NBR 14762: 2010
Norma de concreto: ABNT NBR 6118:2014
Aço laminado (Barras): A-36 250Mpa
Aço dobrado (Barras): AISI-SAE 1020 hd
Concreto (Barras): C25, usina.rigor
Concreto (Placas): C25, con.desfav.
Escala: 1:100

3D

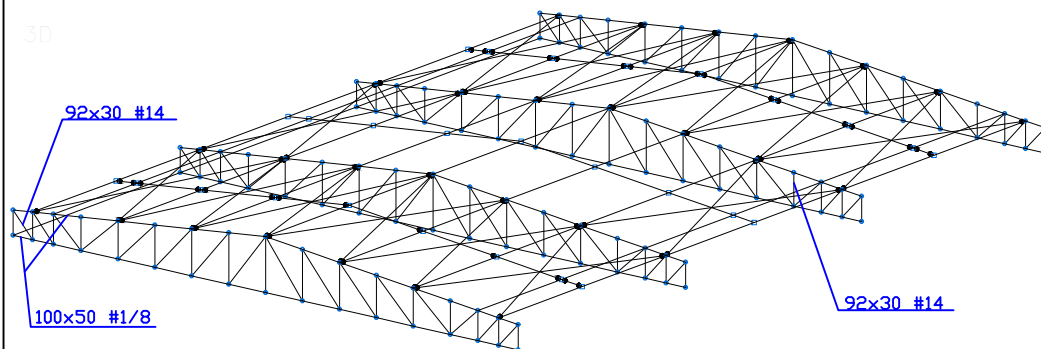

TIPO DE USO:	
UNIDADE DE PRONTO ATENDIMENTO - UPA	
ENDEREÇO DA OBRA:	
DISTRITO DE PIRES BELO	
PROPRIETÁRIO:	
PREFEITURA MUNICIPAL DE CATALÃO CNPJ/CPF nº: 01.928.943/0001-88	
AUTOR DO PROJETO:	
LEONARDO MARTINS DE CASTRO TEIXEIRA CREA nº: 74850-00	
RESPONSÁVEL TÉCNICO:	
LEONARDO MARTINS DE CASTRO TEIXEIRA CREA nº: 74850-00	
ÁREAS:	
Terreno =	
Pav. Térreo =	
Pav. Superior =	
Total =	
Taxa de Ocupação =	
Taxa de Permeabilidade =	
ESCALA:	DATA:
1:20	JUNHO/2023
DESENHO:	REVISÃO:
MURILO	